DIPLOMADO

Producción *de* Ropa *de* Mujer

INDEMO BURGO

OBJETIVO

El Diplomado en Producción de Ropa de Mujer se enfoca en la producción de prendas esenciales, ropa sport y casual para mujer, con un enfoque en calidad y estilo. A lo largo del programa, los participantes desarrollarán habilidades prácticas en la producción de estas prendas, culminando en una colección personalizada que refleje tendencias actuales y un alto estándar de acabados. Además, el programa incluye módulos teóricos esenciales como conceptos de moda y experimentación textil.

Este diplomado está diseñado para preparar a los estudiantes para carreras como muestristas, patronistas o para emprender en la industria de la moda femenina, **ofreciendo las herramientas necesarias para destacar en la creación de prendas de mujer.**

SOMOS LA **ÚNICA** ESCUELA DE MODA ITALIANA EN MÉXICO.

INDEMO BURGO INDEMO BURGO INDEMO BURGO INDEMO BURGO

DIPLOMADO DE PRODUCCIÓN DE ROPA DE MUJER

PERFIL DE *ingreso*

El diplomado está dirigido a personas interesadas en la producción de moda femenina, el desarrollo de prendas y los procesos técnicos de confección, que deseen adquirir o fortalecer **habilidades prácticas dentro de la industria de la moda**.

INTERESES, HABILIDADES Y APTITUDES

- Interés por la producción de ropa de mujer, moda y confección.
- Gusto por el trabajo manual y los procesos técnicos.
- Sensibilidad por el detalle, la calidad y los acabados.
- Disposición para el aprendizaje práctico y disciplinado.
- Nociones básicas de costura o confección.
- Interés por el patronaje y la producción.
- Conocimientos generales de moda o diseño.

No es indispensable contar con experiencia previa; el programa introduce progresivamente los fundamentos necesarios.

DIPLOMADO DE PRODUCCIÓN DE ROPA DE MUJER

PERFIL DE *egreso*

Al finalizar el diplomado, el egresado contará con una formación técnica y práctica sólida en la producción de ropa de mujer, con **enfoque en calidad, funcionalidad y estilo**, alineada a los estándares de la industria de la moda femenina.

El egresado será capaz de **producir prendas esenciales, sport y casual, comprendiendo los procesos completos de desarrollo**, desde la selección de materiales hasta los acabados finales, culminando en la creación de una colección personalizada con alto nivel de calidad.

ALCANCES

- Producir prendas de ropa de mujer con estándares profesionales.
- Aplicar procesos básicos de patronaje y confección.
- Seleccionar materiales y textiles adecuados para cada prenda.
- Ejecutar acabados de calidad en prendas femeninas.
- Comprender y aplicar conceptos de moda y tendencias.
- Experimentar con textiles y materiales.
- Desarrollar una colección de ropa de mujer con coherencia técnica y estética.
- Integrarse a procesos productivos dentro de la industria de la moda femenina.

TEMARIO

MES	MODISTA	TEÓRICAS
1	Introducción al sistema Burgo	Textiles
2	Construcción de faldas	
3	Construcción de cuellos y mangas	
4	Construcción de blusa camisera	
5	Construccion de pantalón de dama	
6	Construcción de vestido casual	
7	Construcción de blazer o chaqueta	
8	Construccion de jeans	Teórica optativa
9	Portafolio	
10		

⋆**Opciones de materias teóricas:** Fundamentos del Diseño; Moda, Herencia e Identidad; Diseño Digital o Marketing.
⋆La fecha de inicio de los módulos teóricos se establece de acuerdo a la fecha de ingreso al diplomado.

DURACIÓN DEL DIPLOMADO

13 MESES

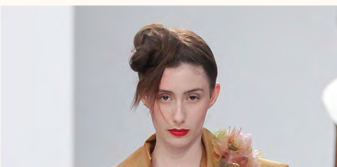

CLASES POR SEMANA

3 Modista
2 Teóricas
Textiles y Optativa:

- *Fundamentos del Diseño.*
- *Moda: Herencia, Identidad y Cambio.*
- *Diseño Digital.*

FECHA DE INICIO

Cada mes

COSTOS

Inscripción

$12,500.00 MXN

Mensualidad

$12,000.00 MXN

Todos los precios establecidos en este documento están en Pesos Mexicanos MXN e incluyen IVA. Te recordamos que una vez realizado cualquier pago, no podemos ofrecer devoluciones.

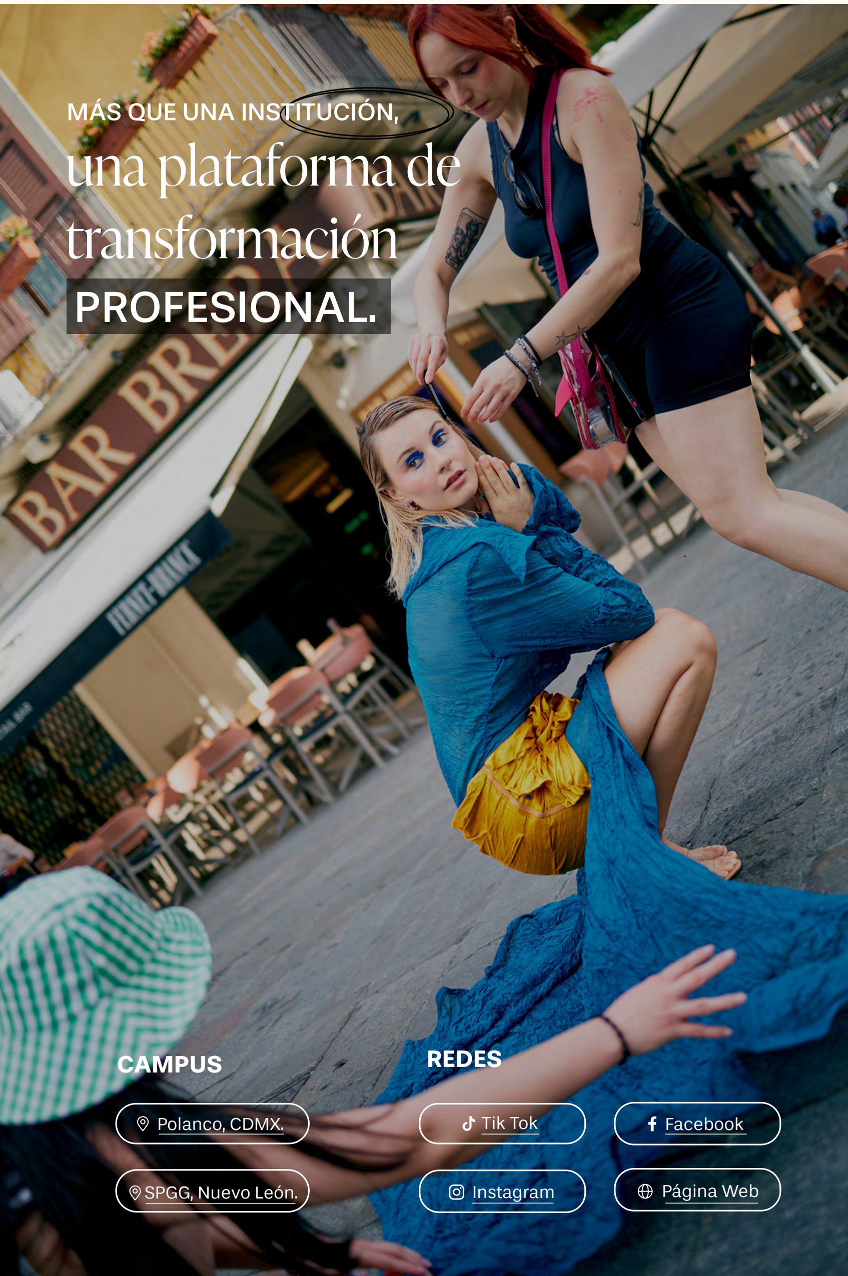

MÁS QUE UNA INSTITUCIÓN,

una plataforma de transformación

PROFESIONAL.

CAMPUS

Polanco, CDMX.
SPGG, Nuevo León.

REDES

Tik Tok
Facebook
Instagram
Página Web